

朝日食品工業(株) 月夜野工場 (群馬県)

大豆保管用コンテナ倉庫 68m² 2008年6月13日施工

温度測定ポイント

コンテナ内 床上1.5m

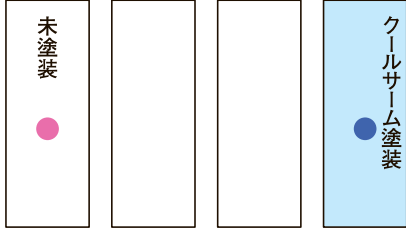

コンテナ内温度差
最高:14.6℃
平均:11.6℃

8月の外気温が30℃以上の日(13日間)平均32.16℃の比較で、クールサーム塗装と未塗装との温度差最高14.6℃(平均11.6℃)

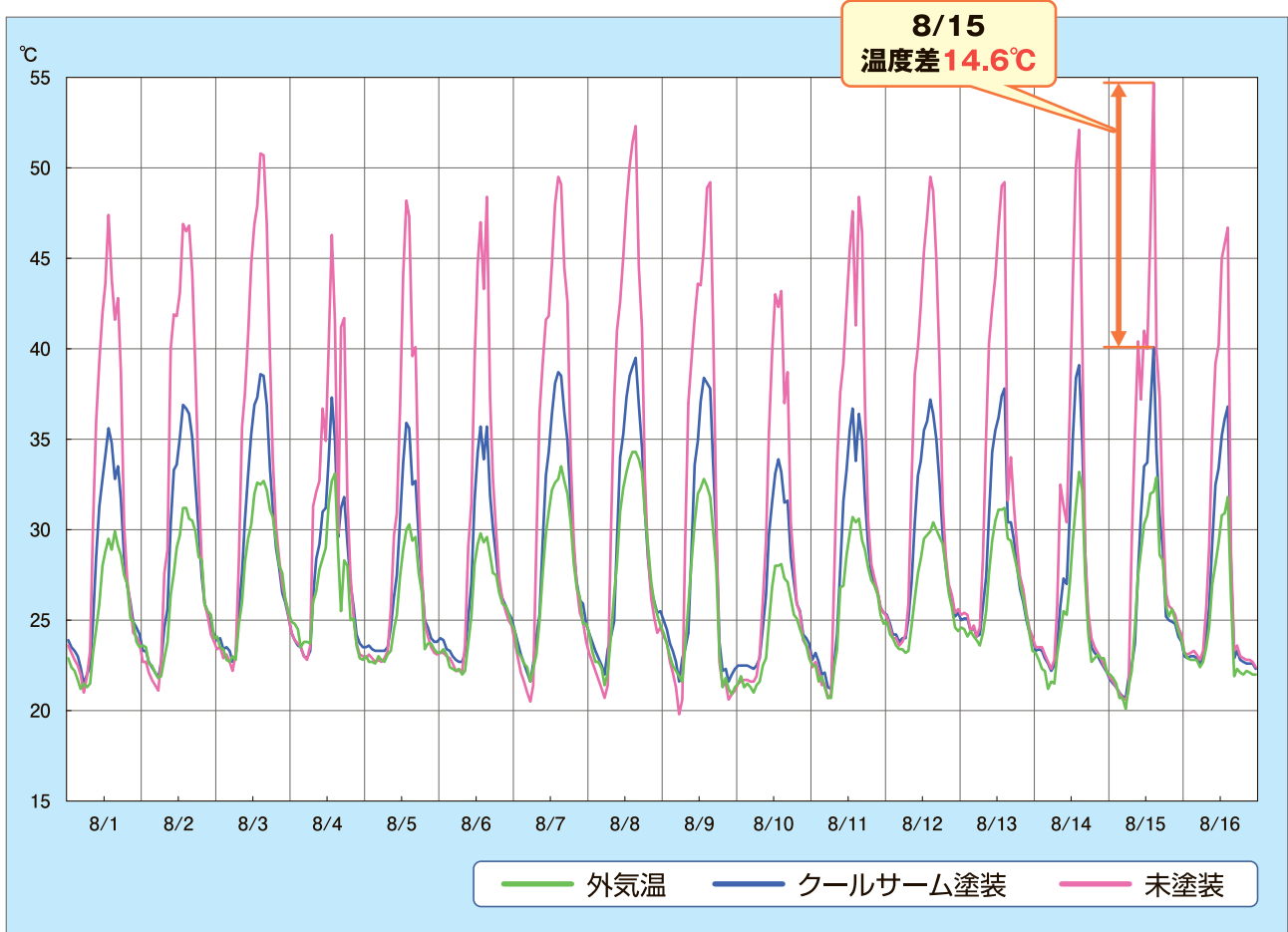

| 最高温度 | 8/1 | 8/2 | 8/3 | 8/4 | 8/5 | 8/6 | 8/7 | 8/8 | 8/9 | 8/10 | 8/11 | 8/12 | 8/13 | 8/14 | 8/15 | 8/16 |
|----------|-------|-------|-------|------|-------|-------|-------|-------|-------|------|-------|-------|-------|-------|-------|------|
| 天気 | ☁/☀ | ☁ | ☁ | ☀/☂ | ☁/☀ | ☁ | ☁/☀ | ☀ | ☀ | ☁ | ☀ | ☁/☀ | ☀/☁ | ☀/☂ | ☀ | ☀/☁ |
| 外気温(沼田) | 29.9 | 31.2 | 32.7 | 33.1 | 30.3 | 29.8 | 33.5 | 34.3 | 32.8 | 28.1 | 30.7 | 30.4 | 31.2 | 33.2 | 32.9 | 31.8 |
| クールサーム塗装 | 35.6 | 36.9 | 38.6 | 37.3 | 35.9 | 35.7 | 38.7 | 39.5 | 38.4 | 33.9 | 36.7 | 37.2 | 37.8 | 39.1 | 40.1 | 36.8 |
| 未塗装 | 47.4 | 46.9 | 50.8 | 46.3 | 48.2 | 48.4 | 49.5 | 52.3 | 49.2 | 43.2 | 48.4 | 49.5 | 49.2 | 52.1 | 54.7 | 46.7 |
| 温度差 | -11.8 | -10.0 | -12.2 | -9.0 | -12.3 | -12.7 | -10.8 | -12.8 | -10.8 | -9.3 | -11.7 | -12.3 | -11.4 | -13.0 | -14.6 | -9.9 |